



ミニトム通信!

不定期発行



目次	
1	お知らせ
2	冬休みに向けて
3	トムトムのスケジュール
4	近況報告・他

利用時にかかる実費 (立替金)の今後の取扱について

実費は当日精算でお願いします!

日頃より、トムトムをご利用いただき、ありがとうございます。

トムトムの利用会員の皆様へ、ご利用中にかかるご本人の費用取扱についてのお願いです。

トムトムをご利用いただく中で、今まで利用時のご本人にかかる必要経費(交通費や食事代等)は、トムトム側が立替金を起こして、次月請求と同時に精算をまいりました。

今後は、基本的に当日精算で(ご利用当日は、ご本人にお財布を持ってきていただく等)お願いいたします。尚、ご本人、ご家族のやむを得ないご事情がある場合は、事前に各支部の所長と相談の上、お金の管理を決めさせていただきます。何卒ご協力の程、よろしくお願いします。

～児童デイサービス あいあい開所に向けて～

先のトムトム通信18号でお知らせしました通り、児童デイサービス事業開所に向けて現在、県に申請中です。

12月1日に**内覧会**(来られる方は事前にご連絡ください)。

12月2日に**開所式**(10:00~12:00)を行います。

「あいあい」は、トム2(茅ヶ崎市萩園2402-1)を拠点とします。

サービス提供地域は、茅ヶ崎市・寒川町在住の方で、支援費の支給を居宅介護で受けられている未就学児童、小学生が対象となります。

対象地区在住の会員の方々にはパンフレットを同封します。ご質問等の受付は、あいあい準備室(Tel&Fax:0467-83-5521担当:吉田)までお問い合わせください。

11月以降(12月分の申込みから)
利用の申込みはひと月単位でお願いします。

次月分の利用申込みは毎月、当月の**20日**が〆切日となります。

- 〆切日以降1日～15日までの日にちの変更は不可。
- 16日～末日までについての日にちの変更・追加は翌月の5日まで受付です。(ただし20日までに受付した方の利用が優先になります。)
- 利用申し込みについて、ヘルパー確保が困難な場合、ご相談させていただきます。
- キャンセルは、前日の18時までにお願います。18時以降のキャンセルにつきましては、急病等、やむをえないご事情のない限り、利用単価の50%×利用時間を請求させていただきます。

☆12月29日～1月5日は、身体介護及び通院送迎(定期利用の方)に限り、ご利用いただけます。この他のご利用(移動介護・パソナル)にしましては職員の確保が難しいため、緊急以外のご利用はお断りする場合があります。何卒、皆様のご理解とご協力をお願いいたします。

今後の予定

2005年



12月



日	月	火	水	木	金	土
11/27	11/28	11/29	11/30	1	2	3
			10月分利用料引落日	児童デイサービス「あいあい」内覧会	児童デイサービス「あいあい」開所式	
4	5	6	7	8	9	10
	イベント・レク申込〆切日					
11	12	13	14	15	16	17
	10月分利用料再引落日					
8	19	20	21	22	23	24
	11月分利用請求書発送	1/1～1/31利用申込				
25	26	27	28	29	30	31
★イベント日 X'msおたのしみ会★		☆レク日		11月分利用料引落日		
				12月29日～1月5日は、身体介護及び通院送迎(定期利用の方)に限り、ご利用いただけます。緊急以外のご利用は、対応しかねる場合があります。何卒、皆様のご理解とご協力をお願いいたします。		

2006年



1月



日	月	火	水	木	金	土
1	2	3	4	5	6	7
注意						
12月29日～1月5日は、身体介護及び通院送迎(定期利用の方)に限り、ご利用いただけます。緊急以外のご利用は、対応しかねる場合があります。何卒、皆様のご理解とご協力をお願いいたします。						
8	9	10	11	12	13	14
	11月分利用料再引落日	☆レク日				
★2/1～2/28までの利用申込は1/20までにお願います!						
15	16	17	18	19	20	21
				12月分利用請求書発送	2/1～2/28利用申込〆切日	
22	23	24	25	26	27	28
29	30	31				
		12月分利用料引落日				
※ トムトムの緊急対応の定義とは、利用者ご本人の生命に関わること。あるいはご家族や親族の突発的事項(事故や葬儀)						

自由契約部門 イベント・レクのご案内 *イベントレク申し込み〆切日**12月5日**までにお願います

回数	1	2	3
サービス種別	イベント	レク	レク
開催予定日	12/25(日)	12/27(火)	1/10(水)
利用内容	X'msおたのしみ会★	トムトム建物内、近辺で過ごします。	
開催時間	10時00分～13時30分		
送迎時間	行き:9:30～10:00の間/帰り:13:30～14:00の間		
定員	1日の利用につき、3～4名程度		
送迎付利用料金	(イベント・レク単価¥1,500×利用時間)+(送迎料金¥1,000) ※イベント・レクは(行き帰り)送迎付固定料金となります。 ※12/25のクリスマス会は、食事・飲み物・お菓子+αの費用(千円程度)を徴収します。		

- * 申込方法は別紙の申込用紙をご使用ください。
- * このサービスは、小・中・高校生を会員を対象とします。
- * 申し込み人数が1名の場合はパーソナルサービスに切り替えさせていただきます。その際は事前にご連絡いたします。
- * キャンセルはご本人の体調や天災が原因でない限り、前日の18時までにお知らせください。前日18時以降の場合はキャンセル料2,500円をいただきます。
- * 基本的にはトムトムを中心に過ごしていただく内容となります。
- * 利用定員は1日につき、3～4名程度といたします。(定員を超えた場合は抽選とさせていただきますことがあります)
- * 集团的なかかわりが著しく困難な場合は、レスパイト利用についてご相談させていただくことがあります。



～ トムトム の 近況 ～



月/日	内 容	
6/10	運営会議	今後の事業運営について1(新規事業の提案)
6/21	運営会議	今後の事業運営について2(予算と資金繰り)
6/30	運営会議	今後の事業運営について3(予算と資金繰りの調整)
7/30	理事会	今後の事業運営について(新規事業と予算提示)
8/19	運営会議	今後の事業運営について4(予算と資金繰りの再調整)
8/27	理事会	後期事業計画案・新規事業案・補正予算案・融資について
9/7	開所式	平塚事業所ふんぶん開所式
9/10	コンサート	実行委員会主催:チャリティーコンサート茅ヶ崎市民文化会館にて開催
9/14	運営会議	臨時総会資料最終確認
9/17	臨時総会	後期事業計画・新規事業計画・補正予算
10/7	運営会議	今後の実務について

組織図の訂正とお詫び

10月20日に発送しましたトムトム通信18号にて、2ページ目の組織図で、「本部」が2カ所存在し、「茅ヶ崎支部」が抜けていました。正しくは以下の通りです。訂正してお詫びいたします。

理事長	伊藤 久美子	理事	上杉 桂子	理事	本間 太郎	監事	花井 丈夫
副理事長	大野 裕子	理事	斐 哲恩	理事	東 真巳	監事	鶴田 佳代子
正会員	16人(10月現在)		賛助会員	39人(10月現在)			

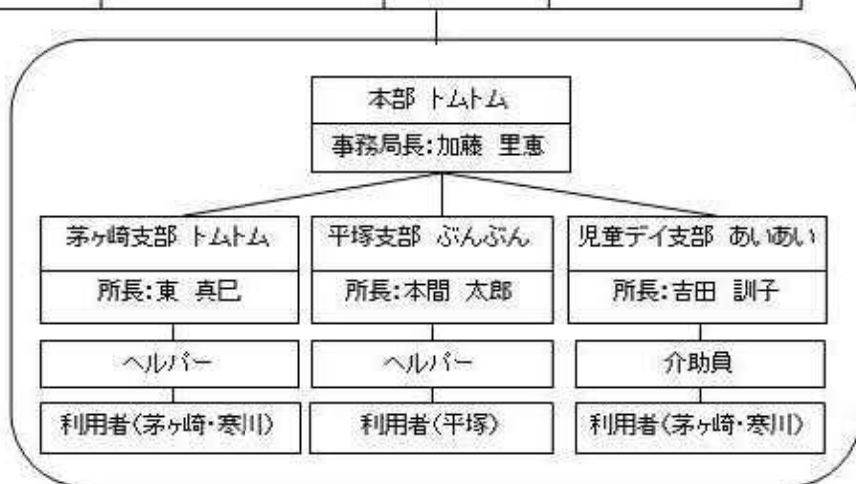

発行元 NPO法人 パーソナルサービスセンタートムトム

〒253-0071 茅ヶ崎市萩園1624-2
 電話/FAX ① 0467-58-8335 ② 0467-58-2881
 携帯電話 090-3807-3220

Eメール tom-tom@aw.wakwak.com
 ホームページ <http://www.npo-tomtom.com>