

トムトム通信



トムトムの理念

ハンディのある方とご家族が地域の暮らしの中でノーマライゼーションを実現するためには利用者が選択できる豊かなサービスが必要です。トムトムはパーソナルサービスを提供するシステムの中で、年齢やその障がいの種別にかかわらず利用者主体のサービスの確立をめざします。

トムトムはハンディのある方と
ご家族のための会員制
のサービスセンターです。

TEL/FAX (0467) 58-8335

目次

通常総会を行いました。	1
トムトム新体制!	2
車基金カンパご報告	3
2000年度決算報告	4
新常勤:本間さん紹介	5
トムトム会員リレートーク	6
チャリティーコンサート	7
お知らせ	8

通常総会を行いました。-2001年5月16日(水)-



上杉桂子(理事長)

NPO法人パーソナルサービスセンター トムトム 第1回通常総会 H. 13. 5. 16

5月、茅ヶ崎市女性センターにて、NPO法人設立後初めての総会が開催されました。委任状を含めて15人の会員の方が出席され、「新生」トムトムの手応えを感じていただけたかと思えます。

以前のトムトムと、経済的な窮状に関しては何ら変わったところはないのですが、「少しでも地域に根ざした、息の長いサービスを。」との願いをこめ、今回法人設立の運びとなりました。

そうした理事長挨拶を初めに、新理事及び職員紹介、審議事項と続き、2000年度事業報告から2001年度収支予算承認に至るまで、議長花井氏の進行のもと、会は滞りなく終了しました。会員の皆様からも、たくさんのご意見・ご要望・そして励ましの言葉をいただき、本当にありがとうございました。今後の事業運営にぜひとも反映させていきたいと考えています。

総会終了後、利用会員の澤田幾美様の呼びかけで、トムトム利用者の会が行われました。トムトムを支えてくださる皆様に重ねて心からお礼申し上げます。(上杉)

トトトム新体制

心機一転がんばります！

理事紹介

理事長：上杉桂子・副理事長：田尻 敏明
山本奈央・鈴木七子・松尾紀子・花井丈夫



常勤紹介

角田沙弥・本間太郎・山本奈央

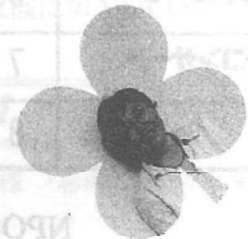

非常勤紹介

- ・小河恵里
- ・早坂亮一
- ・後藤一恵
- ・和田エンデルレマリア
- ・高橋孝子
- ・市川ひとみ
- ・大塚久香
- ・柏原 正矢
- ・松尾紀子
- ・井口一之
- ・中島和子
- ・中村純子



事務局紹介

藤田里恵・鶴田佳代子



車基金カンパご報告



ありがとうございます!

トムCar

(リフト付きワゴン・日産・パネット)



ロゴと可愛いトムじい

皆様のお陰をもちまして、総額122万円のカンパ金が集まりました。本当にありがとうございます。全額トムトムの新車両購入の費用とさせていただきます。

たった2ヶ月の間に、こんなにも多くのご厚意をいただき、トムトム一同、感謝の思いでいっぱいです。これからは利用会員の皆様に、より快適なドライブタイムを過ごしていただく事ができそうです。(後は運転手の腕次第?) どこかでこのニュー・トムカーを見かけたら、ぜひ、お声をかけてくださいね!

トムCar基金寄付者

石井様・上杉様・妻様・鈴木七子様・高橋和江様・原田様・金沢様・藤田航平様・笹井様・山本様・関口様・渡辺様・水頭様・中島様・河合様・石原様・久米様・飯尾様・高野様・(有)ルピナス様・財津様・喜志様・服部様・楢木様・草薙様・高橋緑様・石野公子様・新倉様・井口様・市川様・佐野様・大友様・松尾様・浜野様・角田清美様・太田様・新井様・松井様・吉田様・大庭様・高田様・岡本様・角田沙弥様・岩本様・鈴木うめこ様・中川様・大塚様・佐藤美佐子様・棚田様・田和様・後藤様・小林様・塚本様・嶋口様・坂下様・高雲様・萩原様・土橋様・副島様・鶴巻様・高見澤様・熊岡様・半澤様・蛭川様・遠藤様・舩甚様・山岸様・野田様・大野昌子様・中澤様・田尻様・ベルオート湘南様・仲間様・原口様・藤田正雄様・高田様・千原様・高野様・奥津様・中沢様・柏原様・伊藤様・佐川様・藤田節子様・米谷様・佐藤みつ様・清水様・真下様・深沢様・大野守様・中西様・上野様



常勤達 早速、練習!

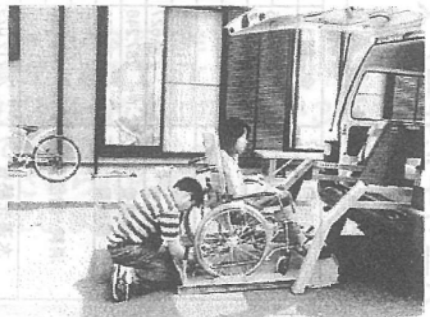

ベルトをきっちり締めてと...



おおお... (おっかなびっくり) by角田

2000年度 決算報告

パーソナルサービスセンター トムトム

2000年度 貸借対照表(バランスシート)

借方		貸方	
科目名	金額	科目名	金額
現金	60,330	未払費用	216,847
小口現金	88,922	仮受金	0
郵便貯金	225,710	預り金	817,091
郵便貯金2	330,140	前受金	0
郵便貯金3	116,640		
普通預金	0		
普通預金2	122,532	流動負債合計	1,033,938
普通預金3	1,066,508	基本財産基金	1,000,000
立替金	12,595	車両購入立替基金	500,000
仮払金	0	人件費積立準備金	650,000
前渡金	0	車検引当金	200,000
前払費用	246,754	運用財産基金合計	2,350,000
未収金	997,757	前年度繰越金	23,779
流動資産合計	3,267,888	次年度繰越金	135,211
固定資産	47,040		
差入保証金	230,000	純財産合計	180,990
合計	3,544,928	合計	3,544,928

2000年度 収支決算書

借方		貸方	
中科目	金額	中科目	金額
給料	8,119,725	正会員・登録料	570,000
法定福利	825,340	年会費	3,372,050
諸謝金	115,666	利用料	6,496,325
車両費	730,627	送迎費	1,703,565
修繕費	287,246	援助金員費	314,000
保険費	477,300	雑収入	502,682
消耗・備品費	372,228	活動収入	213,000
水道光熱費	212,029	食事代収入	0
通信運搬費	353,950	イベント収入	213,000
研修費	135,690	事業活動収入合計	12,857,822
賃借費	2,303,070	寄附金	2,000,000
雑費	160,662	小計	2,300,000
事業費支出	28,858	合計	15,157,622
小計	14,122,411	合計	15,157,622
新車両購入立替基金繰入	50,000		
人件費積立準備金繰入	650,000		
車検引当金繰入	200,000		
小計	900,000		
繰越金	135,211		
合計	15,157,622		

上記決算書を監査した結果、相違ないことを認めます。平成13年 5月14日 伊藤久美子

5月よりトムトムで常勤になりました！

ほんまたろう

5月よりトムトムで働かせてもらっています、**本間太郎**です。
トムトムでお世話になる前は北海道・日高地方の静内という町で、競走馬を生産・育成する牧場で働いていました。

大自然の中で、馬と関わり、牧草にまみれる生活から、一年ぶりに都会（茅ヶ崎は北海道からみれば大都会です）に戻っての生活ですが、あまり戸惑いもなくフレッシュな気持ちで生活しています。

牧場で働く前は、とある障害児施設（入所型）で4年ほど児童指導員として働いていました。そういった意味では全くの未経験者というわけではありませんが、トムトムのような所で働かせてもらうのは初めてです。

今思えば施設で働いている頃は、利用者のニーズに応じていられたかなど振り返ると、そうではなかったことが多かったと思います。

施設では人間的にマンツーマンでは対応できない、その他にも集団生活ということでは何かと制約があったという事はありました。でも、その状況に自分も悪い意味で慣れてしまい、しょうがないよという感じであきらめてしまっていた事も多かったと思います。（今思えば単なる言い訳に過ぎませんが・・・）そのうちに何だか施設の仕事に対してもだんだん嫌気がさしてしまい、他にもいろいろと要因はありましたが、結局施設の方は退職してしまいました。

その後、馬に関わりたいこともあって、牧場で働いたのですが、自分の中で納得できない部分が残っていました。牧場で数ヶ月働いた頃、やっぱり人と関わる仕事にもう一度戻りたいなと思い、今後どうしたらいいかなと考えていました。そんな時にトムトムで人を募集しているというお話をいただいて、ここなら働きがいのあるところだなと思い、幸いにも採用していただきました。

施設で働いていた頃は利用者の方への現実として、まず集団があって、その後に個人と言う感じでした。（それがおかしいなと思っていてもそれを変えられずにいました。）トムトムでの対応はそうではなく、まず利用者のニーズに応えることを最優先にしていくことがすごく大きいことだと感じていますし、大切に思っています。

先日参加したあるシンポジウムの中で、実際に地域生活支援にたずさわっている方の発言がありました。その中で、必ずしもいい人だからいい仕事をするのではなく、仕事の中身が人を育てると言っていたこと。また、仕事をしているイコール情報公開になると（特に自分の前いた施設だと情報公開にならないことが多かったと思います）しっかりやらざるをえないといった内容でした。施設で長続きしなかった自分にとって、この言葉は勇気づけられたことと、一方でしっかりやらなければと感じさせられた言葉でした。

かなりおっちょこちょいで、どじな者ですが、頑張っていきたいと思っていますので、これから、どうかよろしくお願いします。



プロフィール

生年月日 1971（昭和46）年 7月31日生まれ

30歳になったばかりの独身です。

出身地 生まれたのは埼玉県のパオ市（今はさいたま市になってしまいましたが）

そのあと埼玉県内に小学校6年生まで暮らし、中学・高校は北海道の札幌。

星座 獅子座

血液型 B型

ちなみに最近流行ではなくなりましたが動物占いでは「虎」です。

好きな食べ物 ラーメン

嫌いな食べ物 あまりないですが、においの強い野菜は苦手（セロリ・パセリなど）

趣味 競馬（牧場に働きに入ったくらいなので）、乗馬（殆ど初心者ですが）

会員のリレートーク！！

牧野 浩子さん

こんにちは！！ほとんど家庭をかえりみない夫のため(!?)ほぼ母子家庭のような家で脳性麻痺のみどりと弟の守を怒鳴り散らしている牧野でございます。うちの可愛い(?)みどちゃんは体は動かないくせに、口だけは達者で、お休みのたびに「どっか行く～どっか行きたい～！！」と叫んでいるお出かけ大好き、車いす娘です。

できる限りあちこち連れて歩いているみどママですが、寄る年波には勝てず、体力の限界を感じる今日この頃、トムトムの若いお兄さんや、お姉さん達がイベントで一日どこかへつれていってくると、とても助かってます。

トムトムがあるので、何とかやっていけるかな?と、この4月からパートタイムのお仕事も見つけました。子育てばかりじゃなく、自分だけの世界もできるだけ持ちたいと思っています。ただ家計が苦しい(どこも同じと思いますが・・・)ので利用料金がもっと安いといいな～とは思いますが、・・・。そのため補助金をもらうためにみんなでトムトムの必要性をあちこちで言ってみましょうね。今後は子どもだけでなく、トムトムに子どもを預けて、その間に何か楽しむお母さんのイベントも企画しませんか?今後もよろしくお祈りします。



お知らせ

市川ひとみさん・井ロー之さん・中村純子さんが、非常勤スタッフになりました。

ボランティアとしてお世話になっていた市川ひとみさん・井ロー之さん・中村純子さんが、このたび非常勤スタッフに加わりました。どうぞ、よろしくお祈りします。

緊急用携帯電話番号及びメールアドレス変更のお知らせ

会員の皆様にはすでにお伝えしてありますが、新しい緊急用携帯電話番号及びアドレスは以下の通りです。

◆緊急用携帯電話番号

NEW→090-3087-3220

◆メールアドレス

NEW→ tom-tom@alto.ocn.ne.jp

今年もがんばります！11月の「茅ヶ崎ふれあいまつり」にご協力を！

少し、先の話ですが、今年も茅ヶ崎ふれあいまつりのバザーに出店を予定しています。

お家で眠っている贈答品(新品、又は同様のものに限る)などがありましたら、今年もご協力をお願いします。また、手作り品なども大歓迎です！10月頃から集めたいと思いますので、よろしくお祈りします。また、お手伝いして頂ける方も募集中です。お電話下さい。(担当：鈴木)

おしらせ

賛助会員のご入会・ご更新をお願いします。

利用者が増え、需要が高くなってきている昨今、公的な助成金が未だなお認められないために、相変わらず運営が厳しい状態です。

賛助会員の会費は年間、個人・団体共に一口3000円をお願いしております。会員になられた方には、定期的にトムトム通信をお届けさせていただきます。年会費のお支払いは関係者に直接お渡し頂くか、郵便局よりお振込み頂ければ幸いです。

ハンディのある方とその家族の明るい未来のために、皆様のあたたかいご支援をお待ちしています。よろしくお願い申し上げます。

郵便局口座番号：10220-82239161

加入者口座名義：特定非営利活動法人パーソナルサービスセンタートムトム

オモチャをゆずって下さい。

使わなくなったオモチャや遊具等(特にゲーム本体)がありましたら是非、“トムトム”にご寄付願います！トムトムの子どもたちはみんなオモチャが大好きです。友達同志で直接遊べない子ども達でも、オモチャを使って一緒に遊んだりすることが出来たりするので。だから、なるべく沢山のオモチャが必要なのです。どうかよろしくお願い致します。

ボランティア

大募集

トムトムでは、常時ボランティアを募集しています。特に夏には 通常の3倍近くもの利用があり、主に学齢の子ども達でトムトムは賑わいます。高校生以上の方でやってみようかなとお考えの方は是非、お申し出下さい。皆様方のあいている時間を少しお借りして、できるだけ多くの方々がトムトムを利用できるようにしていきたいと考えています。もちろん、ボランティア中の万一の事故に備え、保険に加入しています。ぜひこの夏トムトムの活動をお手伝いください。お電話お待ちしております！

ボランティアいつもありがとうございます！

坂本様・安田様・小山様・楠本様・水頭様・島田様・鶴巻様・嶋見様・森谷様・杉崎様・浅倉様・後藤(あ)様・広田様・金子様

賛助会員・ご寄付ありがとうございます！

高橋様 高野様・市川様・酒井様・加藤様・服部様・岡安様・岡安様・藤田様・井口様・深沢様・小川様・財津様・野呂瀬様・須崎様・近藤様・新倉様・石本様・岡本様・服部様・佐藤様・丸山様・佐々木様・大友様・大塚様・高橋様・楢木様・佐藤様・西沢様・藤田様・関口様・石橋様・山縣様・石田様・横山様・宮崎様・星野様・古谷様・石野様・若代様・鈴木様・溝口様・加藤様・尾崎様・大塚様・柏原様・松尾様・上杉様・高橋様・原田様・藤田様・茅ヶ崎市民バックアップセミナー様

特定非営利活動法人 パーソナルサービスセンター トムトム

〒253-0071

神奈川県茅ヶ崎市萩園1624-2

電話/fax 0467(58)8335

携帯電話 090-3087-3220(緊急用)

Email tom-tom@alto.ocn.ne.jp

ホームページもご覧下さい。

<http://www.geocities.co.jp/HeartLand-Momiji/8837/index.html>